

《埼玉協同病院だより》

# ふれあい

2011年1月1日

発行：埼玉協同病院  
〒333-0831 川口市木曾呂1317  
Tel.048-296-4771  
Fax.048-296-7182

279

おもな記事●2010年度医療懇談会／介護教室案内  
肝臓病教室のお知らせ／患者会紹介  
健康マメ知識／虹の投書箱だより／連絡バス時刻表

## 組合員の皆様

# あけまして…… おめでとうございませ



院長  
高石 光雄

## 今年も宜しくお願い申し上げます

組合員の皆様あけましておめでとうございます。今年も宜しくお願い申し上げます。

昨年1年を振り返りますと、残念ながら私たちの暮らしは一向に改善しませんでした。民主党は、時代閉塞の原因分析ができず、解決策も示せずに迷走しています。例えば民主党の「ライフ・イノベーションによる健康大国戦略」は、新規市場50兆円と新規雇用284万人を謳っていますが、その内容は医薬品や医療機器開発に国家的資金を投入したり、高額所得者が高度医療を自費で受けられる規制緩和をしたり、アジアの高額所得者の患者を日本で受け入れたりして、ア

ジアトップの地位を獲得するというものです。ところがこの中には、急増する無保険者や受診抑制、医師や看護師不足、地域医療崩壊などの国民医療課題解決への戦略は含まれていません。

さて、昨年の当院は、急性期病院（主に重症者や急病者をみる病院）として実績を伸ばしました。前年比で、入院件数は105%、救急搬入件数は130%に増加し、手術件数は手術棟建設前後比で160%となりました。医師不足や地域医療の崩壊が進む中で、地域の中核病院として、これまでより多くの組合員・地域住民の皆様の医療に貢献できましたが、これも「私たちのい

のちと医師を守る宣言」のもと多くの組合員の皆様のご協力と周辺医療機関への紹介が進み、医療連携が発展した成果と考えています。その結果、経営的にも大きな改善があり、差額ベッド代を徴収せずに成り立つ経営を証明できたと同時に、県内に展開する医療生協さいたまの全事業所を励ますことができました。

今年は、さらに急性期病院としての飛躍をめざして、より多くの皆様の期待に応えると同時に、国民不在の医療政策を正すために、医療生協の一翼を担う病院として主体的に運動していく決意です。

## 病院連絡バス変更のお知らせ

ふれあいの12月号でもお知らせしましたが、東川口駅と戸塚安行駅を各30分で循環していた2コースを1コースにして、1時間で回る合併コースを新設しました。これまで2つの駅便は利用者が少なく、該当地域の組合員さんからも『この場所に、駐車場所があれば、もっと利用者が増えるのでは?』『この道路にバスを通してもらえないでしょうか』など、ご意見が寄せられていました。懇談会や試乗会を何回も行い、利用されている方々、事業所利用委員会の

ご意見もお聞きしました。全ての方々のご意見を取り入れることはできませんでしたが、あまり混雑しない道路と分かりやすい道順、安全に乗降しやすいバス停車場所の設置に心がけました。合併新コースの名称は、『東川口駅循環バス(戸塚安行駅経由)』として、本年の2011年2月1日(火)よりスタートとなります。是非、多くの方にご利用していただけますよう、よろしくお願いいたします。

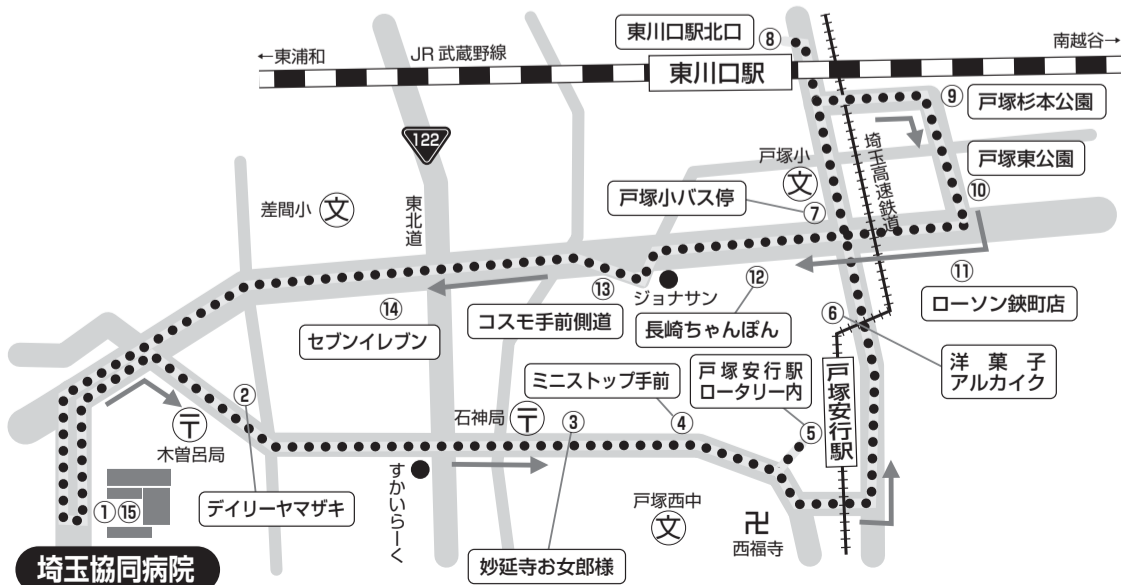

### 1月から

## 内科当日外来が 内科急患外来に かわります

- 内科急患外来では、
- ・急な病状の変化のある方
  - ・精密検査が必要な方

など、さまざまなご心配のある方が、検査や入院など、安心して受けることができるように努めてまいります。

定期処方の方(定期的にほぼ同じ薬を飲んでいる)方や定期診察の方は、地域の診療所やクリニックなど「かかりつけ医」をご利用ください。

※「かかりつけ医」をおもちでない方は、ご相談ください。

### 2010年度医療懇談会にぜひご参加ください

#### 埼玉協同病院利用委員会

医療懇談会の時期となりました。今年も利用しやすい病院づくり、質の高い医療の提供をめざして交流する機会にしましょう。

今回は「[改正] 臓器移植法をよく知ろう」をテーマに行ないます。このテーマでとりくむ理由として次のことがあります。2010年7月から新しい臓器移植法が施行されました。埼玉協同病院の倫理委員会では、昨年6月に公開倫理委員会「[人の死]をめぐって医療はどう変わる」を開催しました。当日は、多くの組合員も参加し、総勢104名で関心の高さがうかがわれました。法[改正]により、脳死=ヒトの死と定義されるようになったこと、本人の事前の

意思が明確でなくとも、家族の同意があれば脳死状態からの臓器提供が可能になる、15歳未満での臓器提供が可能になる、親族への優先提供が可能になるなど、これまでと大きく変わっています。今年の医療懇談会では、組合員が自らの問題としてとらえ、自分や家族の死と臓器移植について学習し考えたいと思います。一見、難しそうなテーマに感じる方もいらっしゃるかと思いますが、当日は、わかりやすいスライドで話をすすめます。どうぞお気軽にご参加ください。

問い合わせ先：組合員活動課  
☎048-296-8180

| 支部名     | 開催日      | 開催時間        | 会場          |
|---------|----------|-------------|-------------|
| 木曾呂・東内野 | 2月7日(月)  | 13:30~15:30 | ふれあい会館      |
| 道合・神戸   | 2月18日(金) | 13:30~15:30 | 道合町会会館      |
| 根岸      | 1月22日(土) | 13:30~15:30 | 根岸台市営住宅集会所  |
| 源左衛門    | 1月20日(木) | 13:30~15:30 | 西原町会会館      |
| 芝北      | 1月26日(水) | 13:30~15:30 | 在家町会会館      |
| 柳崎      | 2月26日(土) | 13:30~15:00 | 県営柳崎住宅      |
| 芝南      | 2月22日(火) | 13:30~15:30 | 芝公民館        |
| 芝西      | 2月3日(木)  | 13:30~15:30 | 芝西公民館       |
| 伊刈・芝    | 2月8日(火)  | 13:30~15:30 | 芝東青少年センター   |
| 前川      | 2月10日(木) | 13:30~15:30 | 前川公民館       |
| 神根東     | 2月4日(金)  | 13:00~15:00 | 神根東公民館      |
| 神根北     | 1月28日(金) | 13:20~15:40 | 戸塚西公民館      |
| 安行      | 1月26日(水) | 13:30~16:00 | 安行公民館       |
| 戸塚中央    | 1月14日(金) | 13:30~15:30 | ミニコープ(戸塚東店) |
| 戸塚南     | 2月16日(水) | 13:30~16:00 | 戸塚公民館       |
| 東川口     | 2月7日(月)  | 13:00~15:30 | ミニコープ(戸塚東店) |
| 新郷      | 1月29日(土) | 13:30~16:00 | 新郷公民館       |
| 鳩ヶ谷中央   | 1月29日(土) | 13:30~16:00 | 中央公民館       |
| 鳩ヶ谷桜町   | 未定       |             |             |
| 鳩ヶ谷西    | 2月26日(土) | 10:00~15:00 | 里集会所        |
| 鳩ヶ谷南    | 2月2日(水)  | 13:00~15:00 | やすらぎ会館      |

\*日程、会場については、変更となる場合がありますので、事前にお問い合わせ下さい。

### 介護教室のご案内

現在、介護をされている方、これから介護をされる方、また、介護に関心がある方、介護について学んで、そして一緒に介護に頑張っている方々と共に、不安・心配事などを語り合いませんか？高石院長をはじめ、看護師・介護士・リハビリなど、病院の各スタッフそれぞれが介護についての講義・質疑応答をさせていただきます。

『脳のしくみを解りやすく説明していただき、楽しく勉強できた』『排泄介助の方法を教えてください、自宅でも実践できる自信がついた』など多数の反響をいただいております。皆さんの参加をお待ちしています!!

日時：【第1講座】2月16日(水) 13:00~16:45  
【第2講座】2月23日(水) 13:00~16:45  
場所：埼玉協同病院内会議室(追って連絡いたします)  
参加費：両日合わせて500円  
(資料・お茶代として当日いただきます)  
参加メ切：2月10日(木)まで  
申し込み・問い合わせ：埼玉協同病院D館5階病棟 山本・滝澤  
※若干の人数制限がありますので、事前に申し込みの連絡をお願いいたします。

## 肝臓病教室開催のお知らせ

3月5日(土)10時~12時  
ふれあい会館会議室  
参加費300円(当日徴収)

肝臓は、人間の生命活動を支える重要な臓器の一つです。肝臓は一方で、「沈黙の臓器」ともいわれ、病変が表に出にくく気づかないうちに進行していくことに由来しています。そこで埼玉協同病院・消化器チームが、「C型肝炎の病態と最新の治療について・日常生活や食事のポイント・インターフェロン療法」についての肝臓病教室を開催いたします。

私たちと一緒に学び、肝臓病を理解することで、新しい人生を切り拓きかけとなればと思います。ぜひご参加ください。  
※講義内容は、2010年9月25日に開催された「第2回肝臓病教室」と同様の内容になります。  
問い合わせ・申込み先：☎048-296-4771(代)  
申込み締め切り：2月28日



### 6 添田医院 開業医さんのご紹介



添田敏幸院長

来院された患者様の気持ちを考えて、スタッフ全員が「親切・丁寧・正確」をモットーに診療しています。患者様が不安であれば、時間がかかっても丁寧な説明を行い、正しい診療を行っています。

専門は神経内科で、CT検査も可能です。協同病院には、精査・検査を希望される方や、夜間帯に具合の悪い方の受け入れをしてもらうことができ、とても助かっています。

院長：添田 敏幸



住所：〒333-0835 川口市道合942 ☎048-281-4191

| 診療科            | 内科 | 神経内科 |   |   |   |   |   |
|----------------|----|------|---|---|---|---|---|
| 診療時間           | 月  | 火    | 水 | 木 | 金 | 土 | 日 |
| 午前 9:00~12:00  | ○  | ○    | ○ | ○ | ○ | ○ | — |
| 午後 16:00~19:00 | ○  | ○    | ※ | ○ | ○ | — | — |

【休診日】土曜日午後・日曜日・祝日・年末年始  
※火曜日のみ、午後15:30~18:30

※「ふれあい」に掲載の開業医さんへご受診の際は、受診前に必ず問い合わせをお願いします。

『のびる会』は脳卒中患者とその家族の集まりです。発足してから今年で29年目になる歴史のある会で、現在、会員数約50名で活動を行っています。1年間の主な活動内容をご紹介します。お花見会、定期総会、5月には近郊への日帰りバスハイク、夏の勉強会、患者会交流集会、新年会、昼食交流会などがあります。秋には東伊豆の潮風館への一泊旅行も

### 患者会紹介 のびる会(脳卒中)

行っています。旅行は、会のメインイベントです。医師や看護師、リハビリ科の職員も参加して、楽しく皆で交流を深める機会になっ

ています。この他に、年4~5回の会報の発行も行っています。『のびる会』は、同じ疾患を持ち、悩みを持っている人たちが気軽に何でも意見交換や相談できる場です。新規会員大募集しています!!皆さんも一緒に参加してみませんか? 会費：年1500円 問い合わせ先：リハビリ科・遠藤

## 男性の薄毛 飲み薬がよく効きます

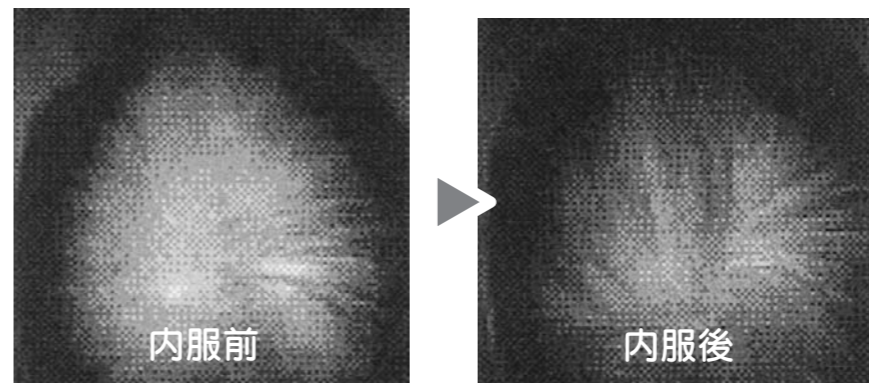

内服前

内服後

中年男性に特有の、額がM字型に後退したり、頭頂部がハゲてカップ型になる脱毛を男性型脱毛症(AGA)といいます。この脱毛ではジドロテストステロン(DHT)という男性ホルモンが抜け毛を進行させますが、このDHTを抑える薬が開発され、数年前から日本でも処方できるようになりました。これがプロペシアという薬で、抜け毛を抑え発毛を促します。1日1錠の内服を1年間続けることで58%の方の脱毛が改善し、3年間の内服継続では約78%の方に毛量の増加が見られます。主に毛髪

に関わる男性ホルモンだけを抑える薬なので他の男性機能には影響せず、それ以外の副作用もほとんどありません。ただし加齢による薄毛や女性の脱毛には効きません。この薬剤は医師の処方が必要ですが、健康保険は使えず自費診療となります。埼玉協同病院では皮膚科の一般外来(木曜、夜間外来を除く)で男性型脱毛症の方にプロペシアを処方しています。1か月の薬剤料が7,500円ほどでこれに診察料がかかります。ハゲ、薄毛でお悩みの男性はぜひ協同病院皮膚科を受診しご相談ください。

## 虹の投票箱 だより

### 障害者用駐車場について

問 身体が不自由なので障害者用駐車場を利用させてもらっています。駐車の手がかりが多く利用できないことがあります。中には障害者マークのない車もあり不正駐車があるようです。ぜひ厳格な確認をお願いします。

答 駐車ができなかったことをまずお詫びいたします。車椅子マークの駐車場は、身体障害者をはじめ、妊産婦、要介護者などの歩行困難者のための「おもしろい駐車場」としてご利用いただいております。誘導員はマークがない車でも、ご本人からの要望に対し必要と判断した場合は「おもしろい駐車場」へ誘導しております。またマークの無い車両に「川口おもしろい駐車場制度」のチラシを貼付し利用証の交付をご案内しております。運用上マークの無い車が駐車する場合もあることをご理解願います。 回答者：萩原 徹(環境管理課部責任者)

## 協子ちゃんの健康マメ知識

第109回

●限度額適用・標準負担額減額認定証●

住民票上の世帯全員が住民税非課税の場合、各健康保険の窓口にて減額認定証を発行してもらうことにより、1か月あたりの医療費の自己負担限度額及び食事代が下記の通り減額されます。お子さんの世帯と同居の高齢者の方で、国民年金のみの収入の場合は、市民課でお子さんの世帯と「世帯分離」をすることにより「住民税非課税世帯」になる可能性が高いので、確認が必要です。 70歳未満の方(限度額適用認定証C) ※対象 世帯主と加入者全員が市民税非課税の場合。 【自己負担限度額】35,400円/月 【食費】210円/1食 70歳以上の方(低所得I・II)

※対象 低所得I：住民票上の世帯全員が住民税非課税の方で、かつ全員の所得が年収入80万円以下の方。 ・低所得II：住民票上の世帯全員が住民税非課税の方。 【自己負担限度額】 ・低所得I：15,000円/月 ・低所得II：24,600円/月 【食費】 ・低所得I：100円/1食 ・低所得II：210円/1食 【手続き】 窓口：加入の健康保険 必要なもの：①健康保険証②非課税証明証③印鑑 ④申請される方の身分証明書 その他、お困りの方は医療相談室へご相談ください。

## 職 場 紹 介 検 査 科

検査科は、採血センター・緊急検査室・生理検査室・病理検査室で構成されています。採血後の血液や尿の成分を調べる、体の内部を超音波で観察する、感染が起きていないか調べる、細胞に炎症や腫瘍がないか調べるなど身体の隅々までの変化をとらえて診断・治療に役立つ情報を日々報告しています。検査科には、超音波検査士や細胞検査士の資格を持ったスタッフがおり、知識を深め、診断に貢献できるように他のスタッフも資格取得を目指しています。 目立たない部門ですが、医療を支える「縁の下の力持ち」の仕事をしています。また、支部の方たちと地域活動にも積極的に参加して交流を深めています。

